Il était une fois le camp Baladin...

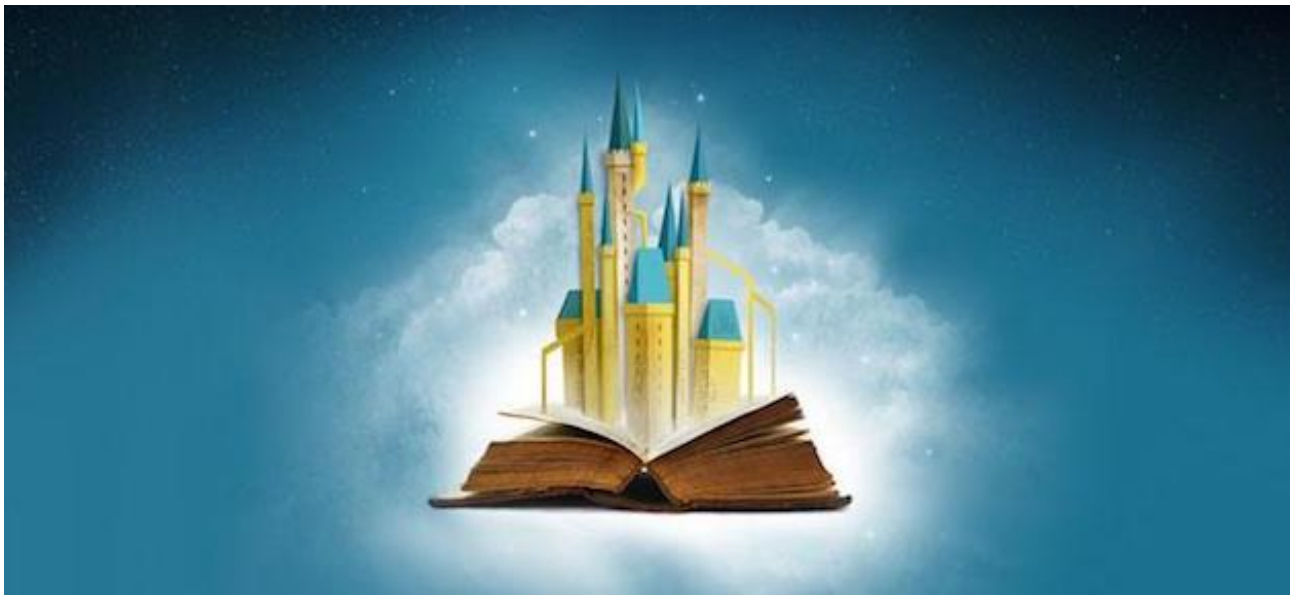

La Ribambelle du Roi Lion.
Camp juillet 2018.

Les Scouts

Introduction

Nous voilà déjà à la fin de l'année. Nous avons passé des réunions riches en émotions diverses et intenses. Le grand moment que nous attendons tous pendant toute l'année se profile déjà dans nos esprits : Le camp.
Alors, avant de rentrer dans le vif du sujet avec toutes les questions pratiques nous aimerions tout simplement vous remercier. Nous avons passé une année pleine de rires, de chants, de bobos (parfois pour certains), de jeux et d'amusements. Bref, nous avons vécu des tas de choses, mais cela n'aurait pas pu exister sans la présence de vos enfants, donc juste **MERCI** pour votre confiance. Maintenant, en avant pour le camp !

Mais qu'est-ce qu'un camp ?

Le camp est l'aboutissement d'une année scoute. La clôture de ce cycle se déroulera pendant une semaine sous le beau soleil du village de Vielsalm (croisons les doigts). Une semaine qui s'annonce palpitante. En effet, ce séjour sera composé d'activités qui sortent de l'ordinaire et de journées spéciales et amusantes.
Donc pas de panique pour les parents qui laissent partir leur(s) enfant(s) pour la première fois. Pendant toute la durée du camp, nous insisterons sur la vie en communauté et chaque jour nous veillerons à ce que chaque baladin ait une responsabilité. De plus, vu le thème que nous avons choisi, nous tenterons d'apporter aux enfants un regard nouveau sur les contes, les légendes et mythes qui bercent encore les plus grands d'entre nous. Dans cette veine de réappropriation, nous tenterons de leur inculquer de réelles valeurs morales que le scoutisme partage.

LES SCOUTS BALADINS

Départ

Nous vous donnons rendez-vous le lundi 24 juillet 2018, à 11h30 au **Rue de Bêche,10 à 6690 Vielsalm**, qui sera notre endroit de camp pour la semaine.
Vous serez alors chaleureusement accueillis par tous les chefs ainsi que les intendants, qui vous prépareront un délicieux barbecue, que nous partagerons tous ensemble, chefs, parents, enfants et intendants réunis.
Nous prônons évidemment le covoiturage, si vous avez donc un quelconque problème vous empêchant d'emmener votre baladin jusqu'à l'endroit de camp, n'hésitez pas à prévenir un des membres du staff ! Nous vous mettrons en contact avec d'autres parents afin de trouver une solution.

Retour

Le retour, qui sera effectué en train, est prévu pour le 31 juillet vers 15h au local.

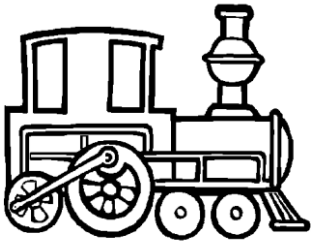

Adresse

Les baladins sont toujours ravis de recevoir des nouvelles de leur famille, et également de vous en donner ! Nous vous invitons donc, si vous le désirez, à écrire à votre enfant durant le camp, ainsi qu'à mettre dans sa valise quelques enveloppes timbrées, avec l'adresse déjà écrite. Nous insistons sur le fait qu'un baladin sans courrier est un baladin extrêmement triste, donc nous vous supplions de leur envoyer une tonne de lettres.

Nom et prénom du baladin
Baladins 8e Ste-Anne
Rue de Bêche n°10
6690 Vielsalm

Urgences téléphoniques

Les numéros suivants seront mis à disposition durant le camp uniquement pour les **urgences**. En aucun cas vous ne pourrez appeler vos enfants durant le camp si ce n'est en cas d'urgence, car ils sont ici pour prendre des responsabilités sans papa ni maman.
- Lucas Verhulst (Timon) : 0472 84 00 88
- Camille Verougstraete (Sarabi) : 0470 11 94 47
- Jade Zveny (Zazu) : 0497 44 40 77
- Narjis Temsamani (Shenzi) : 0483 44 53 90

- Coralie De Smijter (Kiara) : 0478 31 79 59
- Stanislas Gorremans (Kovu) : 0477 09 57 14

Le prix

Le prix s'élève à **160€** par baladin. Ce prix inclut le coût de la location de l'endroit, la nourriture, les frais d'assurance, la pharmacie et enfin le matériel pour les différentes activités.
Cependant, les frais d'inscription ne doivent pas être un obstacle à la participation du camp. N'hésitez à prévenir un membre du staff baladins ou du staff d'unité. Nous nous arrangerons en toute discrétion pour que votre enfant puisse participer à cet aboutissement qu'est le camp.
Nous vous prions de verser ce montant sur le numéro de compte suivant :**BE13 0682 4323 8439** avec en communication « VIELSALM 2018 *Nom et prénom du baladin* » **avant le 20 juin.**

Le thème :

Les lettres d'appels au secour se multiplient dans la boîte aux lettres des baladins. Un grand danger menace le monde des plus belles histoires. Les personnages

essaient de résister à cette magie qui tente de les démolir. À bout de forces, c'est vers une ribambelle faite de princes et princesses, de cavaliers et de cavalières, de magiciens et de magiciennes, d'elfes, de nains et de naines, de fées, de lutins, de créatures en tout genre, bref vers une ribambelle faite d'héroïnes et de héros qu'ils se sont tournés. Cette ribambelle a, déjà cette année, tenté de résoudre ce mystère et de sauver les pauvres habitants de ce monde enchanté. Lors de leur quête, ils ont très vite compris qu'un écrivain malfaisant, jaloux d'être dans l'ombre des contes, a décidé de les modifier pour les rendre mauvais ou de tout bonnement les supprimer. Toutes ces belles histoires ont besoin de vous ! Ribambelle, vous avez déjà réussi à sauver le petit Chaperon Rouge et son histoire, il est temps de partir sauver les autres habitants de ce monde qui était d'habitude beau et merveilleux. Êtes-vous prêts à sauver ce monde ?

Intendance

Pour faciliter la tâche de nos intendants, veuillez nous informer si votre enfant est allergique à un aliment spécifique ou s'il doit suivre un régime spécial.
Les intendants seront des personnes dignes de confiance, certains ont déjà participé au week-end et au camp des années précédentes. Ils nous prépareront des plats équilibrés et savoureux.

Papiers administratifs

Nous vous demandons de remplir les papiers nécessaires suivants :

- L'autorisation parentale
- La fiche médicale.

Ces papiers doivent être complétés pour le début du camp. Ne les oubliez pas, nous en aurons besoin.
De plus, nous aurons besoin de leur **carte d'identité**, leur **abonnement scolaire** ou autre titre de transport pour le métro du retour.

Liste du matériel

- Uniforme impeccable : foulard et pull baladin. Ils sont INDISPENSABLES !
- Sac de couchage + couverture
- Couvre-lit
- Taie d'oreiller
- Pyjama
- Gant de toilette et essuie
- Gel douche et shampoing
- Dentifrice, gobelet et brosse à dent
- Brosse à cheveux
- Casquette ou chapeau
- Crème solaire
- Maillot de bain, bonnet de bain et serviette de bain
- Pantalons, T-shirts, shorts, pulls... en suffisance
- Quelques vêtements qui peuvent devenir sales
- Sous-vêtements en suffisance
- Veste ou imperméable
- Pantoufles ou chaussures d'intérieur
- Baskets
- Bottines
- Petit sac à dos
- Lampe de poche
- Mouchoirs
- Sac à linge sale
- Enveloppes timbrées et adressées
- De quoi écrire
- Médicaments pour ceux et celles qui en ont besoin
- Peluche, doudou ou autre
- Éventuellement un appareil photo jetable pour qu'ils puissent eux-mêmes immortaliser quelques souvenirs
- Déguisement sur le thème des contes, des légendes et des mythes
- Et bien évidemment leur bonne humeur !

N'oubliez pas de mettre le nom de votre enfant sur chacun de ses vêtements ou

accessoires, pour éviter de rentrer avec une valise à moitié vide. Vous pourrez retrouver les objets perdus à la fin du camp dans le local.

Les bonbons que votre enfant apportera seront mis en commun dès le premier jour afin qu'il n'y ait pas de jalousie et que tout le monde puisse en bénéficier de manière raisonnable.

Itinéraire

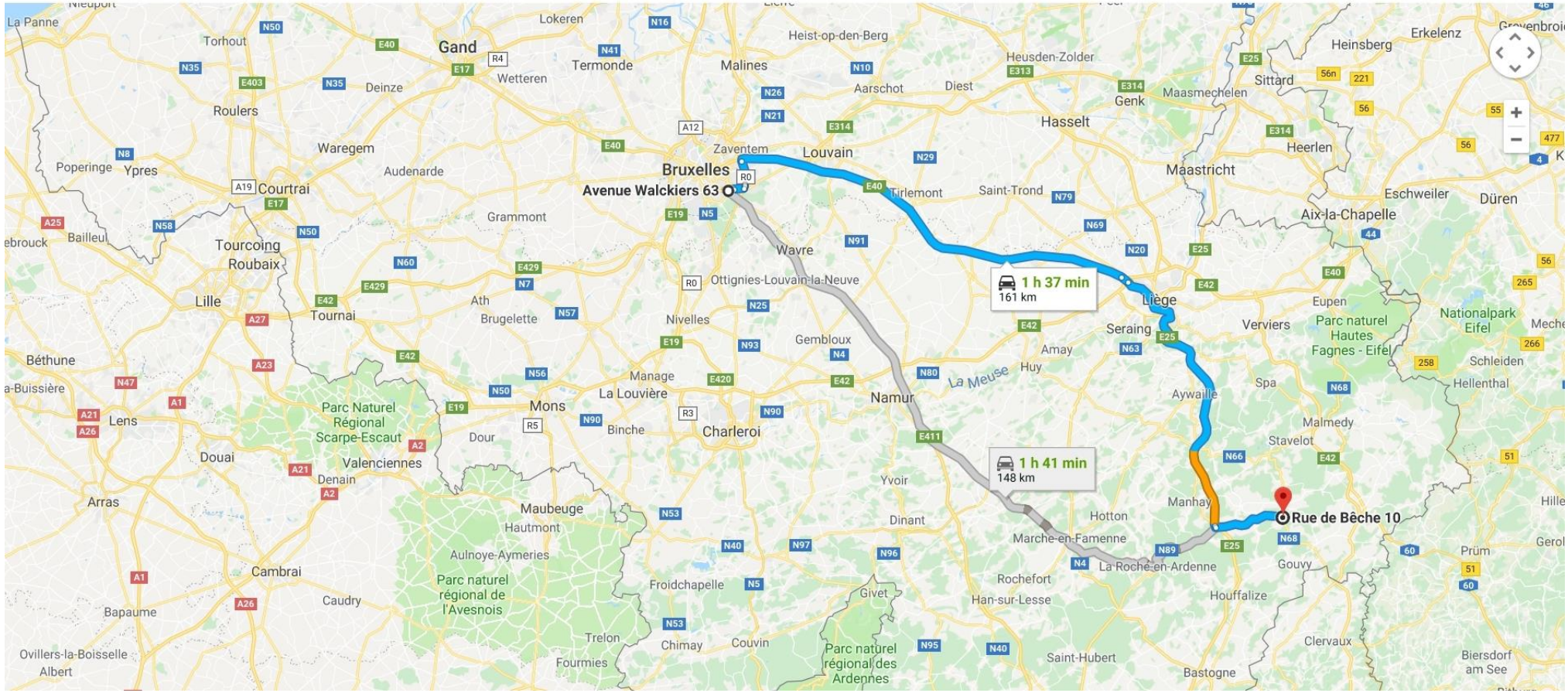
Avenue Walckiers 63
Rue de Bêche 10
1 h 37 min
161 km
1 h 41 min
148 km
Bruxelles
Zaventem
Louvain
Tirlemont
Saint-Trond
Hasselt
Genk
Maasmechelen
Maastricht
Heerlen
Sittard
Aix-la-Chapelle
Eschweiler
Düren
Liège
Seraing
Verviers
Eupen
Spa
Aywaille
Malmedy
Stavelot
Manhay
Hotton
Marche-en-Famenne
La Roche-en-Ardenne
Gouvy
Houffalize
Clervaux
Bastogne
Saint-Hubert
Rochefort
Han-sur-Lesse
Givet
Dinant
Yvoir
Namur
La Meuse
Huy
Amay
Gembloux
Wavre
Ottignies-Louvain-la-Neuve
Nivelles
Manage
La Louvière
Charleroi
Binche
Mons
Dour
Maubeuge
Hautmont
Aulnoye-Aymeries
Froidchapelle
Chimay
Couvin
Trelon
Fourmies
Ath
Brugelette
Tournai
Lille
Roubaix
Tourcoing
Courtrai
Ypres
Poperinge
Roulers
Waregem
Audenarde
Grammont
Deinze
Wetteren
Gand
Termonde
Malines
Aarschot
Diest
Heist-op-den-Berg
Heusden-Zolder
Lokeren
Torhout
Bailleul
Béthune
Lens
Douai
Arras
Cambrai
Caudry
Bapaume
Ovillers-la-Boisselle
Albert
Valenciennes
Denain
Parc Naturel Régional Scarpe-Escaut
Parc naturel régional de l'Avesnois
Parc naturel régional des Ardennes
Parc naturel Hautes Fagnes - Eifel
Nationalpark Eifel
Schleiden
Hellenthal
Prüm
Biersdorf am See
Heinsberg
Erkelenz
Gravenbroich
La Panne

Prendre Chaussée de Tervueren/N281 et Avenue de Tervueren/N3 en direction de R0 à Kraainem

1. Prendre la direction nord-est sur Avenue Walckiers vers Chaussée de Tervueren/N281
2. Prendre à droite sur Chaussée de Tervueren/N281
3. Prendre légèrement à droite sur Avenue de Tervueren/N3
4. Prendre à gauche sur Chaussée de Malines/N227
5. Continuer tout droit

Suivre E40 et E25 en direction de Baraque de Fraiture/N89 à Vielsalm. Prendre la sortie 50-La Roche et quitter

6. Rejoindre R0
7. À l'échangeur Sint-Stevens-Woluwe, Utiliser la voie de droite pour suivre E40 en direction de Leuven/L
8. À l'échangeur Loncin, Utiliser les 3 voies de droite pour suivre Liège/Luxembourg/E25
9. Continuer sur E25
10. Prendre la sortie 50-La Roche pour N89 en direction de Vielsalm

Suivre N89 en direction de Rue de Bêche

11. Prendre à gauche sur Baraque de Fraiture/N89
    Continuer de suivre N89

12. Continuer sur Rue des Comtes de Salm/N68

13. Prendre à droite sur Place de l'Eglise

14. Continuer sur Rue de Bêche

Rue de Bêche 10

6690 Vielsalm